

DENOMIN. PARCELA	SUPERFICIE PARCELA	USO PROMENORIZADO	DETALLE			
			EDIFICABILIDAD MÁXIMA	VIVIENDA LIBRE	VIVIENDA PROTEGIDA OFICIAL	Nº DE VIV. AUTORIZADAS
RS-1	6.013,18 m ²	BLOQUE AISLADO SUS MOT-14	1.800,00 m ²	1.800,00 m ²	5.800,00 m ²	40
RS-2	1.813,01 m ²	BLOQUE AISLADO SUS MOT-14	1.300,00 m ²	1.300,00 m ²	1.300,00 m ²	15
RS-3	1.597,71 m ²	BLOQUE AISLADO SUS MOT-14	1.300,00 m ²	1.300,00 m ²	1.300,00 m ²	15
RS-4	497,87 m ²	BLOQUE AISLADO SUS MOT-14	400,00 m ²	400,00 m ²	400,00 m ²	4
RS-5	1.391,92 m ²	BLOQUE AISLADO SUS MOT-14	1.300,00 m ²	1.300,00 m ²	1.300,00 m ²	14
RS-6	1.528,38 m ²	BLOQUE AISLADO SUS MOT-14	1.300,00 m ²	1.300,00 m ²	1.300,00 m ²	15
RS-7	1.420,43 m ²	BLOQUE AISLADO SUS MOT-14	1.300,00 m ²	1.300,00 m ²	1.300,00 m ²	15
RS-8	2.413,31 m ²	BLOQUE AISLADO SUS MOT-14	1.300,00 m ²	1.300,00 m ²	1.300,00 m ²	15
RS-9	4.060,93 m ²	BLOQUE AISLADO SUS MOT-14	2.400,00 m ²	2.400,00 m ²	2.400,00 m ²	29
RS-10	3.571,79 m ²	BLOQUE AISLADO SUS MOT-14	1.900,00 m ²	1.900,00 m ²	1.900,00 m ²	18
RS-11	1.095,70 m ²	BLOQUE AISLADO SUS MOT-14	800,00 m ²	800,00 m ²	800,00 m ²	8
SUBTOTAL RS	28.186,43 m ²		14.337,00 m ²	13.530,00 m ²	5.800,00 m ²	201
TER-NC-1	1.238,69 m ²	TERCARIO NO COMERCIAL (*)	1.800,00 m ²			1.853 metros
TER-NC-2	3.334,21 m ²	TERCARIO NO COMERCIAL (*)	4.872,00 m ²			1.853 metros
TER-NC-3	2.156,39 m ²	TERCARIO NO COMERCIAL (*)	3.200,00 m ²			1.512 metros
SUBTOTAL TER. NC.	6.729,29 m ²		10.872,00 m ²			
EL-1	3.358,83 m ²	ESPACIOS LIBRES				
EL-2	751,24 m ²	ESPACIOS LIBRES				
EL-3	1.468,82 m ²	ESPACIOS LIBRES				
EL-4	837,19 m ²	ESPACIOS LIBRES				
EL-5	1.300,77 m ²	ESPACIOS LIBRES				
SUBTOTAL EL	7.746,85 m ²					
P.I.1	59,61 m ²	PARCELA INFRAESTRUCTURA				
P.I.2	42,86 m ²	PARCELA INFRAESTRUCTURA				
P.I.3	48,70 m ²	PARCELA INFRAESTRUCTURA				
P.I.4	42,21 m ²	PARCELA INFRAESTRUCTURA				
P.I.5	48,27 m ²	PARCELA INFRAESTRUCTURA				
SUBTOTAL INFRAESTR.	242,12 m ²					
SVP-1	230,29 m ²	EQUIPAMIENTO				
SVP-2	528,50 m ²	EQUIPAMIENTO				
SVP-3	230,29 m ²	EQUIPAMIENTO				
SVP-4	788,45 m ²	EQUIPAMIENTO				
SVP-5	370,76 m ²	EQUIPAMIENTO				
SVP-6	481,38 m ²	EQUIPAMIENTO				
SVP-7	89,60 m ²	EQUIPAMIENTO				
SVP-8	1.054,31 m ²	EQUIPAMIENTO				
SUBTOTAL SVP	4.855,43 m ²					
SUBTOTAL VIVIENDA LIBRE	28.186,43 m ²		14.337,00 m ²	13.530,00 m ²	5.800,00 m ²	201
SUBTOTAL VIVIENDA PROTEGIDA OFICIAL	6.729,29 m ²		10.872,00 m ²			
SUBTOTAL ESPACIOS LIBRES	7.746,85 m ²					
SUBTOTAL INFRAESTR.	242,12 m ²					
SUBTOTAL EQUIPAMIENTO	4.855,43 m ²					
SUBTOTAL TERCARIO NO COMERCIAL	6.729,29 m ²		10.872,00 m ²			
SUBTOTAL SOBREPASA VÍA PÚBLICA	22.561,08 m ²					
SUBTOTAL DOMINIO PÚBLICO HIDRAULICO	2.129,84 m ²					
TOTAL SECTOR	69.187,00 m ²		29.349,00 m ²			

(*) SE DESTINARÁ A USO TERCARIO COMERCIAL COMPATIBLE EN PLANTA BAJA ENTRE 109 M² Y 450 M² DE TECHO
 (**) SE DESTINARÁ A USO TERCARIO COMERCIAL COMPATIBLE EN PLANTA BAJA ENTRE 302 M² Y 1.243 M² DE TECHO
 (***) SE DESTINARÁ A USO TERCARIO COMERCIAL COMPATIBLE EN PLANTA BAJA ENTRE 198 M² Y 815 M² DE TECHO

USOS PROMENORIZADOS

- BLOQUE AISLADO SUS MOT-14
- EQUIPAMIENTO
- TERCARIO NO COMERCIAL
- ESPACIO LIBRE
- SOBREPASA VÍA PÚBLICA
- DOMINIO PÚBLICO HIDRAULICO

LÍMITE DEL SECTOR

RES-2 DENOMINACIÓN DE PARCELA

B+1+A ALTURA MÁXIMA DE LA EDIFICACIÓN DONDE SE ESTABLEZCAN OTRAS LIMITACIONES
 - LA ALTURA DE LA EDIFICACIÓN DE LA PARCELA IGUAL VENDRÁ CONDICIONADA POR SU USO DEFINITIVO CON ARREGLO A LAS ORDENANZAS DEL P.G.U.

PLANO Nº **P.01**
 PROYECTO

TEXTO REFUNDIDO PLAN PARCIAL DE ORDENACION SOBRE EL SECTOR S.U.S.MOT-14-SAN NICOLAS, MOTRIL-GRANADA

plano **USOS PROMENORIZADOS** ESCALA 1:500
 promotor **JUNTA DE COMPENSACION DEL PLAN PARCIAL S.U.S. MOT-14-SAN NICOLAS** DICIEMBRE 2008

FERNANDO VALLEJO MONTES arquitecto
 Calle: Carr. de los Anchos, nº 36, Urb. Alhambra, s/n, 18008 Granada. Tlf: 958 133 737 - m.vallejo@fernandovallejo.com

GR 584

Copia autorizada para uso personal. No se permite la explotación económica ni la transformación de esta obra. Queda permitida la impresión en su totalidad.



	1 FICUS BENJAMINA		24 AGRAZ
	2 PALMERITA		25 CRISTALINO (FICUS)
	3 CHIFLERA		26 LANTONA
	4 YUCA		27 ESPINO (CARATEGU)
	5 PALMERA WACHINTONIA		28 LÚCUMOS
	6 BAMBU		29 NARANJO
	7 AGUACATE		30 LIMA
	8 PALMERA CENTENARIA DATILERA		31 MIMOSA
	9 MANGOS		32 CIPRESES
	10 JAZMINES		33 FICUS
	11 PINO MEDITERRANEO		34 STRELITZIA
	12 AELFAS		35 HIEDRAS
	13 BIGNONIAS		36 PINO PIÑONERO
	14 BUGANBILLAS		37 FICUS ROBUSTA
	15 OLIVOS		38 MAGNOLIO
	16 EVÓNIMO		39 LICHIS
	17 FICUS STARLIGHT		40 PITALLA
	18 IBISCUS+BOGANBILLAS+CIPRESES		41 ARRAYAN
	19 CACTUS		42 CHIRIMOYAS
	20 ARRAYAN+LANTONA		43 CALLISTEMUS
	21 DOMBEYA		44 CIPRESES
	22 JAZMIN EN ARBOL		45 CARAMBOLAS
	23 HIGUERA		46 AGUACATES

NIVELES DE PROTECCION DE LAS ESPECIES VEGETALES

	NIVEL 1	CONSERVACION INTEGRADA DE LA ESPECIE VEGETAL. DEBE MANTENERSE EN SU UBICACION.
	NIVEL 2	LA VEGETACION DEBERA CONSERVARSE EN TODAS LAS ZONAS COMPATIBLES CON LA ORDENACION DEL SECTOR.
	NIVEL 3	NIVEL DE CONSERVACION AMBIENTAL. LA VEGETACION PODRA TRASPLANTARSE O SUSTITUIRSE POR OTRA DE CARACTERISTICAS SIMILARES, MANTENIENDO EL CARACTER PAISAJISTICO AMBIENTAL.

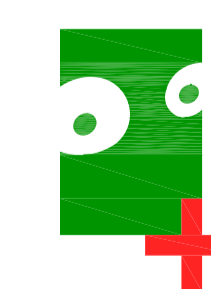

Fernando Vallejo

PLANO Nº

P.02

PROPUESTA

TEXTO REFUNDIDO PLAN PARCIAL DE ORDENACION SOBRE EL SECTOR S.U.S.MOT-14-SAN NICOLAS. MOTRIL-GRANADA

plano INVENTARIO DE ESPECIES VEGETALES DE INTERES A PROTEGER NIVELES DE PROTECCION

ESCALA 1:500

promotor JUNTA DE COMPENSACION DEL PLAN PARCIAL S.U.S.MOT-14-SAN NICOLAS

DICIEMBRE 2020

FERNANDO VALLEJO MONTES arquitecto

GR 584

Calle: Camino de las Machos, nº 38, Edificio Atrium, Bº 8, 18008 Granada. Tfno: 958 133 731 e-mail: estudio@fernando-vallejo.com www.fernando-vallejo.com



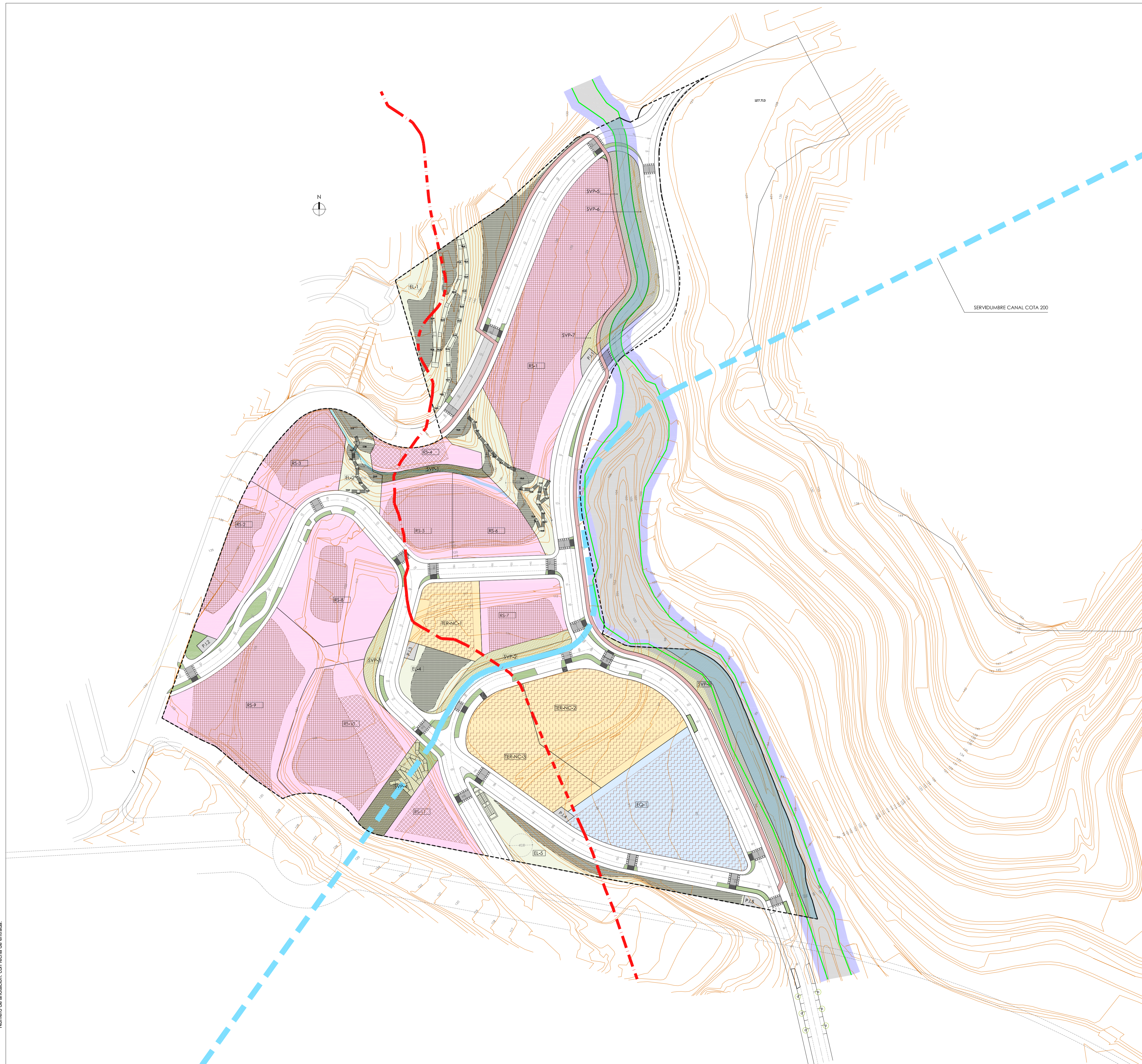

USOS PORMENORIZADOS

- BLOQUE AISLADO SUS MOT-14
- EQUIPAMIENTO
- TERCIARIO NO COMERCIAL
- ESPACIO LIBRE
- SOBRANTE VIA PUBLICA
- DOMINIO PUBLICO HIDRAULICO

--- LÍMITE DEL SECTOR

RES-2 DENOMINACION DE PARCELA

[B+1+A] ALTURA MÁXIMA DE LA EDIFICACIÓN
 - CONSULTAR ORDENANZAS ESPECIFICAS DEL PLAN PARCIAL DONDE SE ESTABLECEN OTRAS LIMITACIONES
 - LA ALTURA DE LA EDIFICACIÓN DE LA PARCELA EG-1 VENDRÁ CONDICIONADA POR SU USO DEFINITIVO CON ARREGLO A LAS ORDENANZAS DEL P.G.O.U.

- AMBITO MAXIMO DE MOVIMIENTO DE LA EDIFICACION RESIDENCIAL PLURIFAMILIAR
- AMBITO MAXIMO DE MOVIMIENTO DE LA EDIFICACION RESIDENCIAL UNIFAMILIAR
- AMBITO MAXIMO DE MOVIMIENTO DE LA EDIFICACION EQUIPAMIENTO
- AMBITO MAXIMO DE MOVIMIENTO DE LA EDIFICACION TERCIARIO NO COMERCIAL
- PLATAFORMA

- SERVIDUMBRE CANAL COTA 100 ACUEDUCTO
- DOMINIO PUBLICO HIDRAULICO
- AVENIDA PERIODO T=500 AÑOS
- FRANJA 5 METROS SERVIDUMBRE USO PUBLICO HIDRAULICO ①
- LINEA DE 100 M DE SERVIDUMBRE DE POLICIA ②

① EN EL ESPACIO COMPRENDIDO DENTRO DE LA FRANJA DE 5 M. PODRAN SEMBRARSE LIBREMENTE ESPECIES NO ARBOREAS. CON CARACTER GENERAL NO PODRA REALIZARSE NINGUN TIPO DE CONSTRUCCION SALVO QUE RESULTE CONVENIENTE O NECESARIA PARA EL USO DEL DOMINIO PUBLICO HIDRAULICO PRECISANDO AUTORIZACION ADMINISTRATIVA DEL ORGANISMO DE CUENCA.

② EN EL ESPACIO COMPRENDIDO ENTRE LA LINEA DE 100 M. DE SERVIDUMBRE DE POLICIA Y LA FRANJA DE 5 M. DE SERVIDUMBRE DE USO HIDRAULICO, SE PODRA ACTUAR DE ACUERDO A LAS PREVISIONES DEL PRESENTE PLAN PARCIAL, NO OBSTANTE CUALQUIER INNOVACION O ALTERACION SUSTANCIAL DE LAS CONDICIONES PREVISTAS EN EL PLAN PARCIAL ASI COMO CUALQUIER ACTIVIDAD QUE SUPONGA UN OBSTACULO PARA LA CORRIENTE EN REGIMEN DE AVENIDAS O QUE PUEDA CAUSAR DEGRADACION O DETERIORO DEL DOMINIO PUBLICO HIDRAULICO PRECISARA AUTORIZACION ADMINISTRATIVA DEL ORGANISMO DE CUENCA.

Copia electrónica autenticada de documento pagado con CSU - 032297011000110007 - verificado en sede.montes.es/verificador
 Número de anotación: con fecha de entrada:

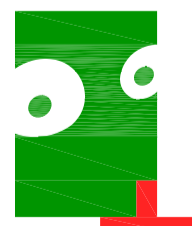



PLANO Nº
P.04
PROPUESTA

TEXTITO REFUNDIDO PLAN PARCIAL DE ORDENACION SOBRE EL SECTOR S.U.S.MOT-14-SAN NICOLAS. MOTRIL -GRANADA

plano RELACION CON EL DOMINIO PUBLICO HIDRAULICO ESCALA 1:1000

promotor JUNTA DE COMPENSACION DEL PLAN PARCIAL S.U.S. MOT-14-SAN NICOLAS DICIEMBRE 2020

FERNANDO VALLEJO MONTES arquitecto **GR 584**

Calle: Camino de las Machos, nº 38, Edificio A11um, Bajo B, 18008 Granada. Tfno: 958 133 731 e-mail: estudio@fernando-vallejo.com www.fernando-vallejo.com

Copiar electrónica auténtica de documento papel con CS3 - 032270710200110007 - verificable en sede.montes.es/verificador
Número de anotación: con fecha de entrada:

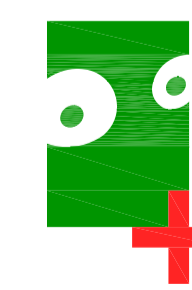
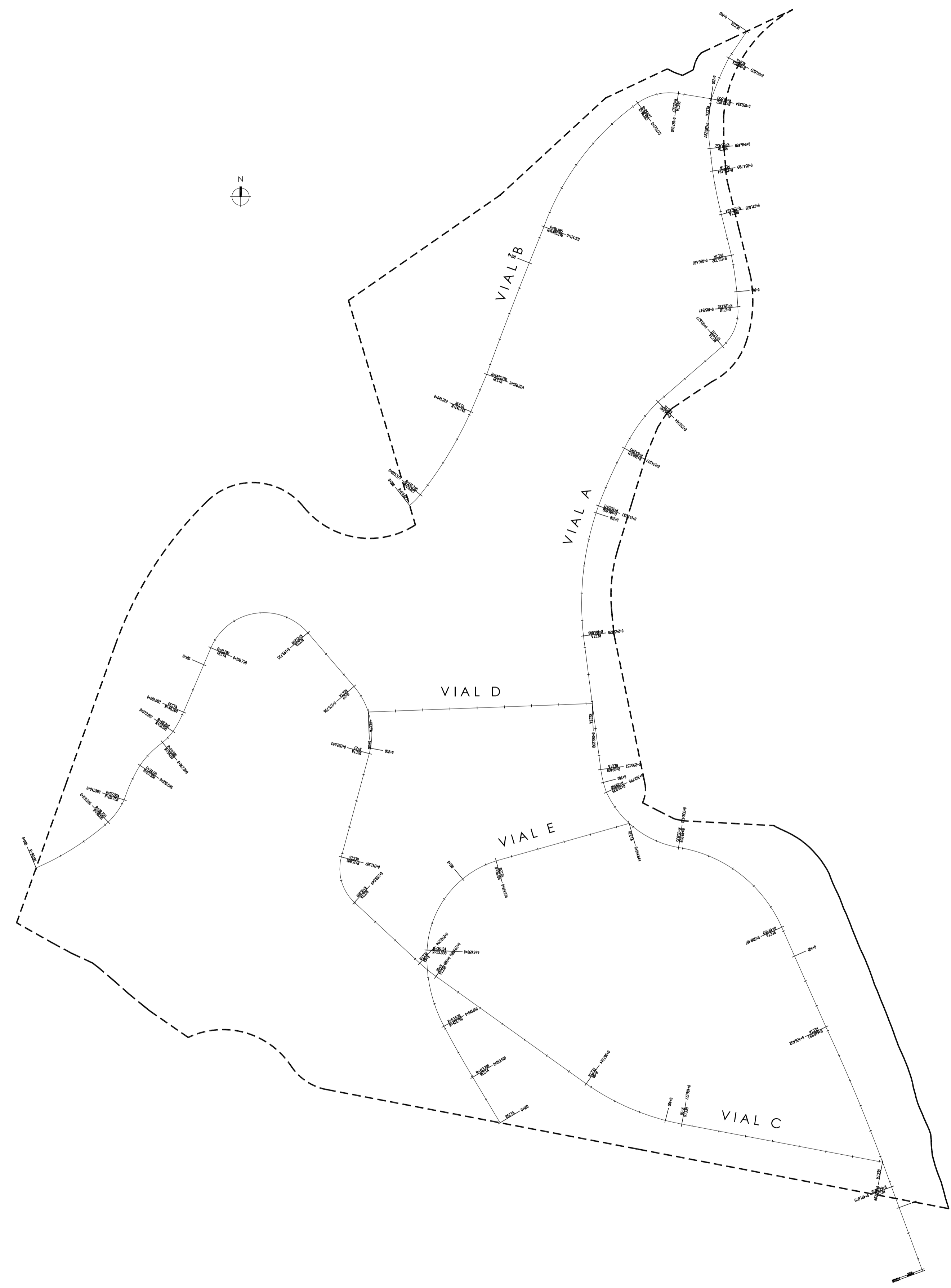

PLANO Nº

P.05

PROPUESTA

TEXTO REFUNDIDO PLAN PARCIAL DE ORDENACION SOBRE
EL SECTOR S.U.S.MOT-14-SAN NICOLAS. MOTRIL -GRANADA

plano IMPLANTACION DE PERFILES GEORREFERENCIADOS ESCALA 1:1000

promotor JUNTA DE COMPENSACION DEL PLAN PARCIAL S.U.S. MOT-14-SAN NICOLAS DICIEMBRE 2020

FERNANDO VALLEJO MONTES arquitecto



Calle Cano de los Machos, nº 38, Edificio A1&Lum, Bajo B, 18008 Granada, Tfno: 958 133 731 e-mail: estudio@fernando-vl@go.com www.fernando-vl@go.com

VIAL A

ESCALAS { HORIZONTAL = 1000
VERTICAL = 500

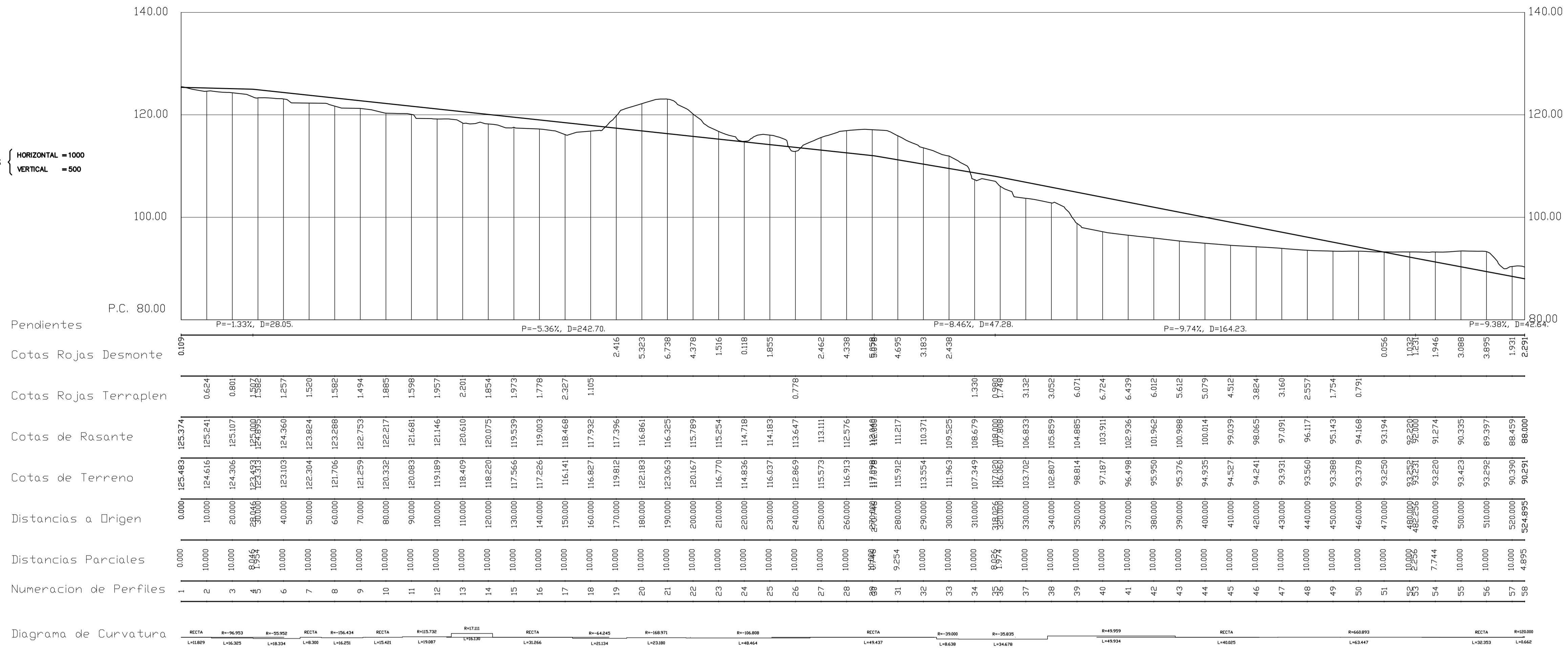

VIAL B

ESCALAS { HORIZONTAL = 1000
VERTICAL = 500

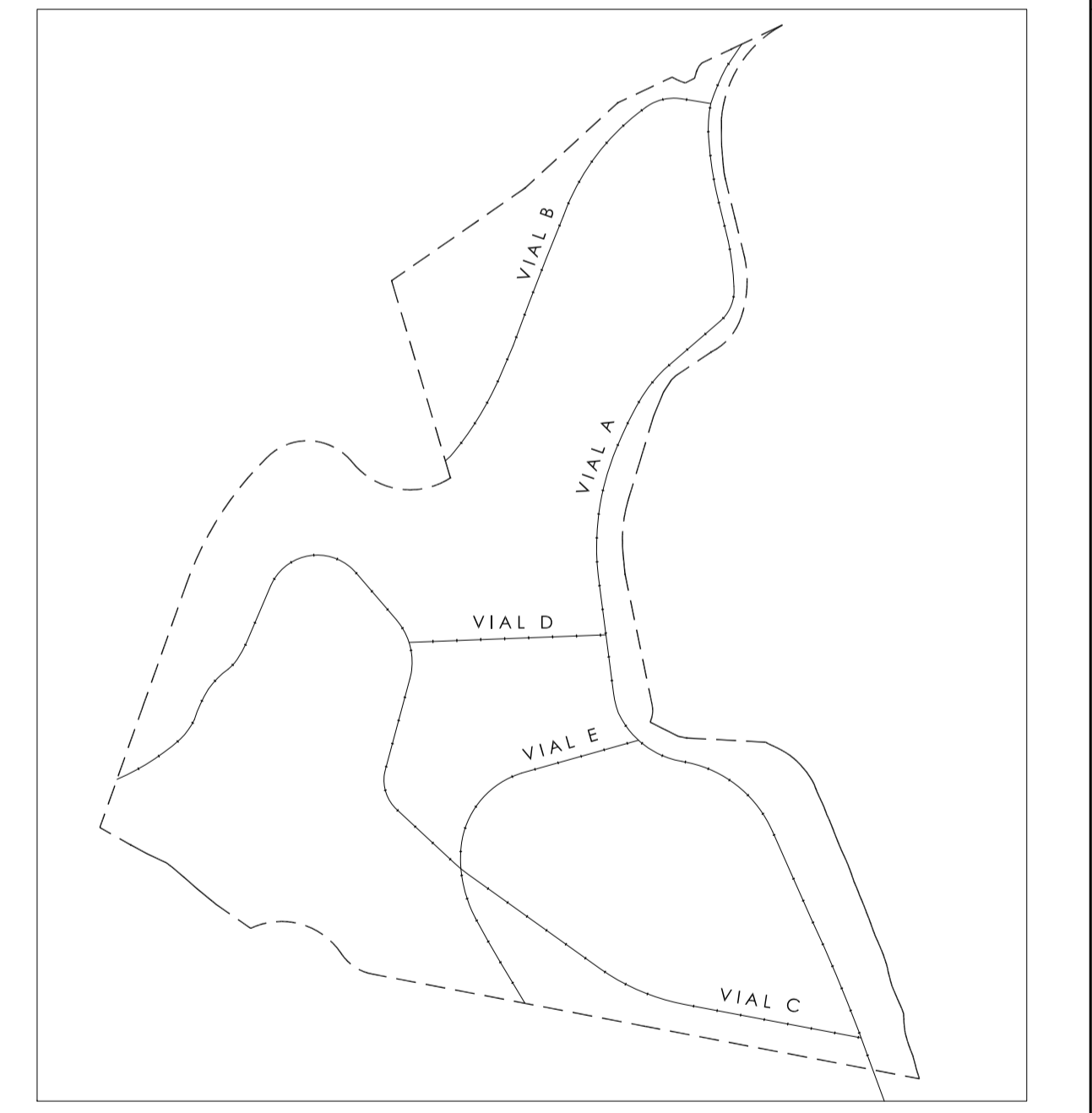
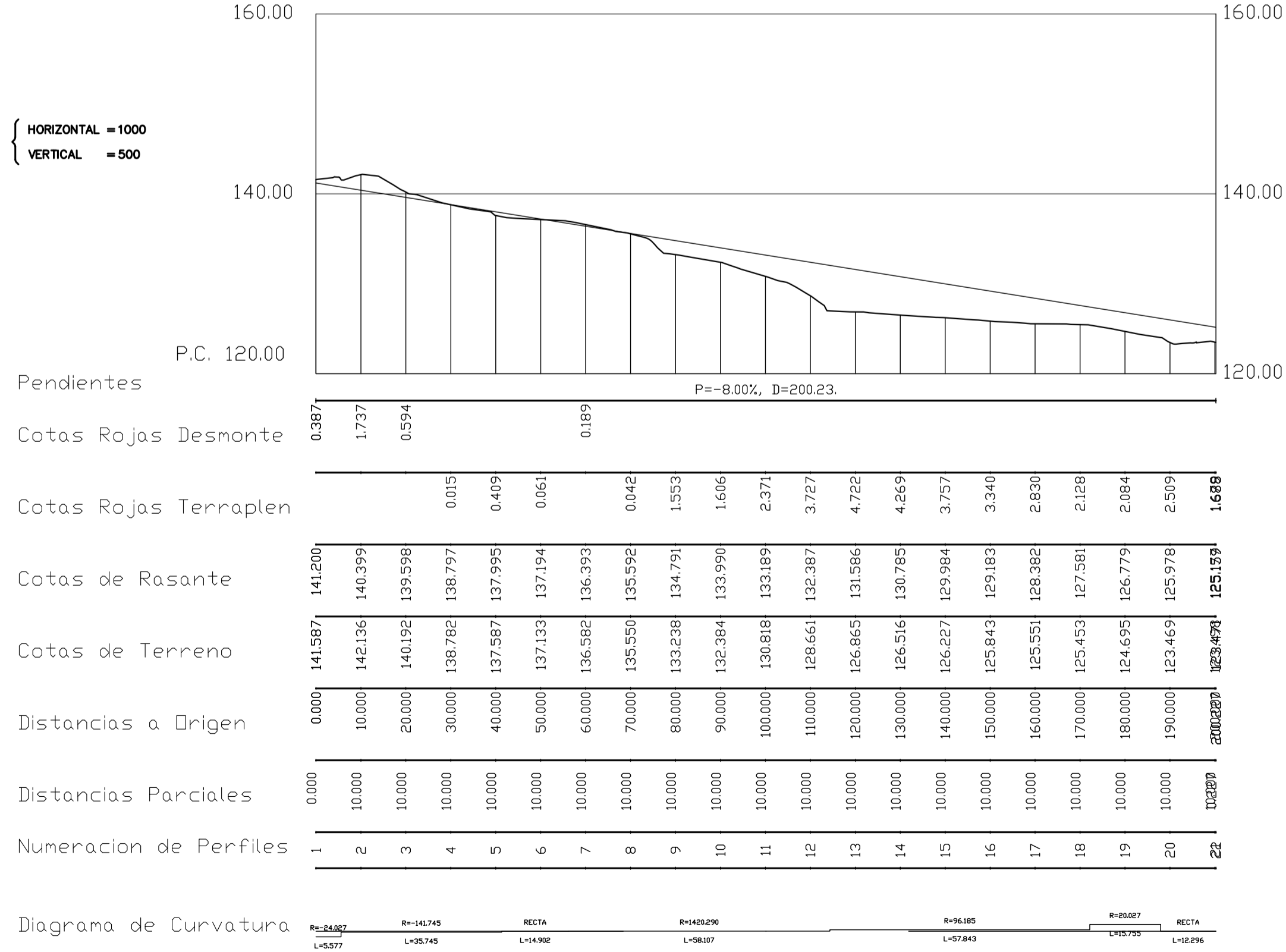

PLANO Nº **P.06**
PROPUESTA

TEXTO REFUNDIDO PLAN PARCIAL DE ORDENACION SOBRE EL SECTOR S.U.S.MOT-14-SAN NICOLAS. MOTRIL-GRANADA

plano PERFILES LONGITUDINALES (I) ESCALA 1:1000
promotor JUNTA DE COMPENSACION DEL PLAN PARCIAL S.U.S. MOT-14-SAN NICOLAS DICIEMBRE 2020

VIAL C

ESCALAS { HORIZONTAL = 1000
VERTICAL = 500

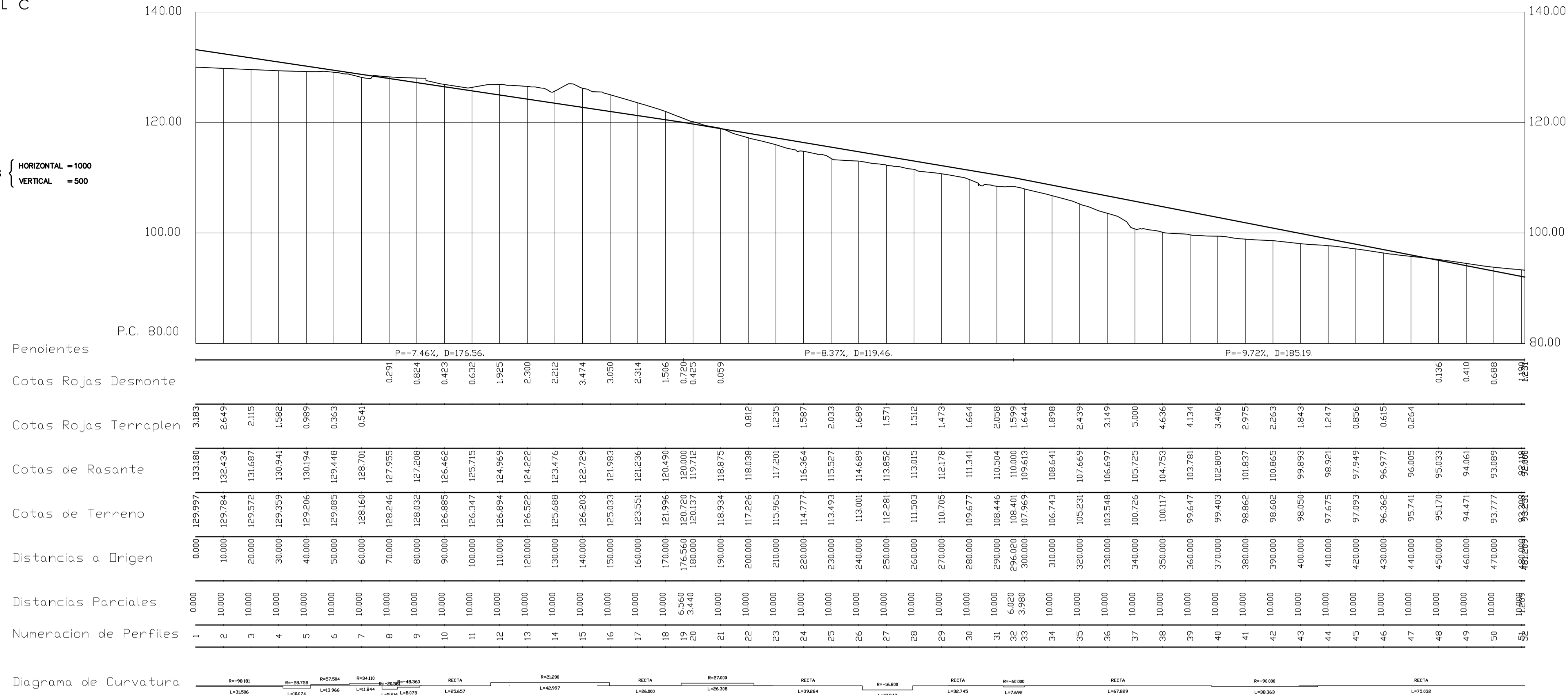

VIAL D

ESCALAS { HORIZONTAL = 1000
VERTICAL = 500

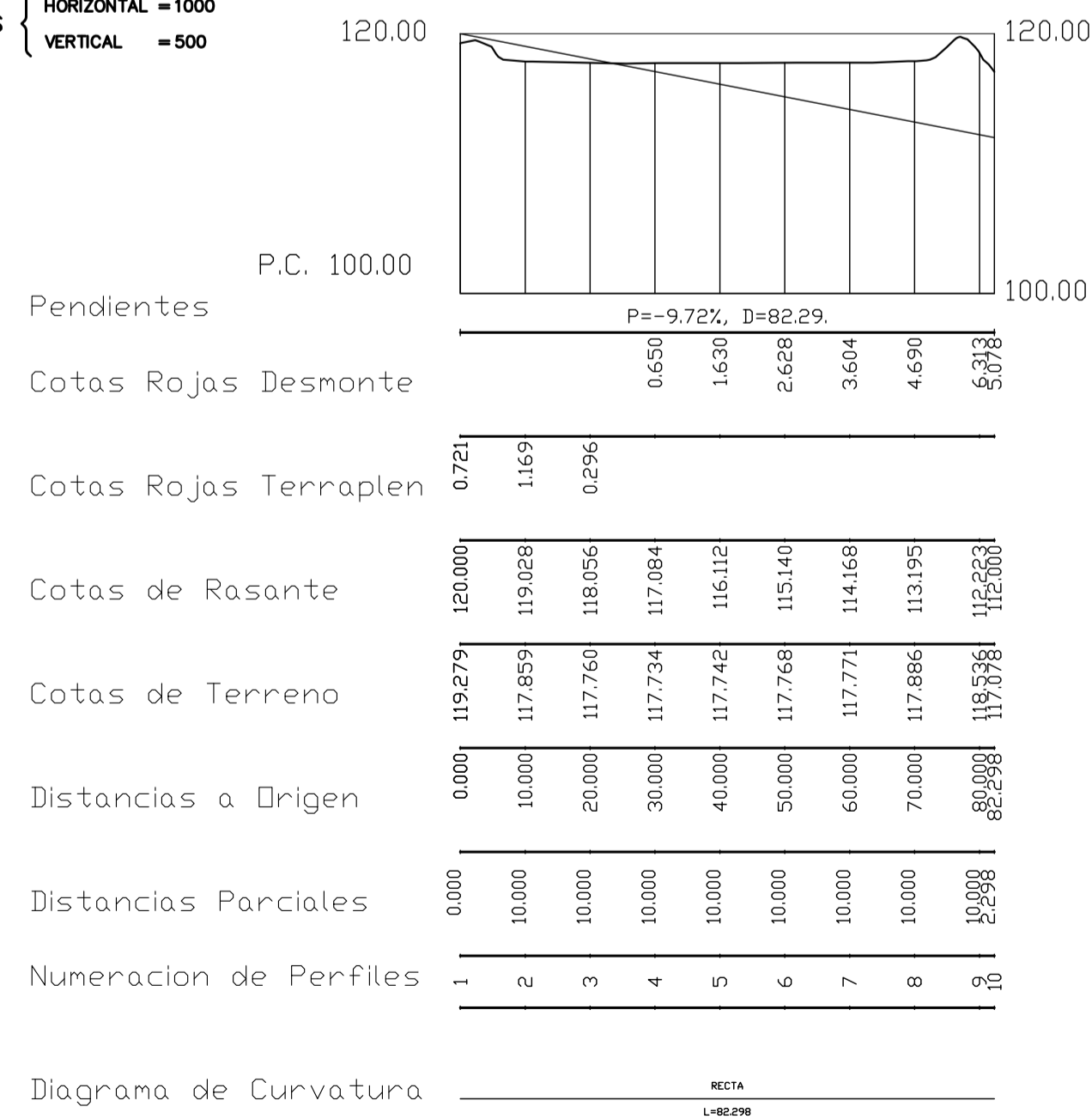

VIAL E

ESCALAS { HORIZONTAL = 1000
VERTICAL = 500

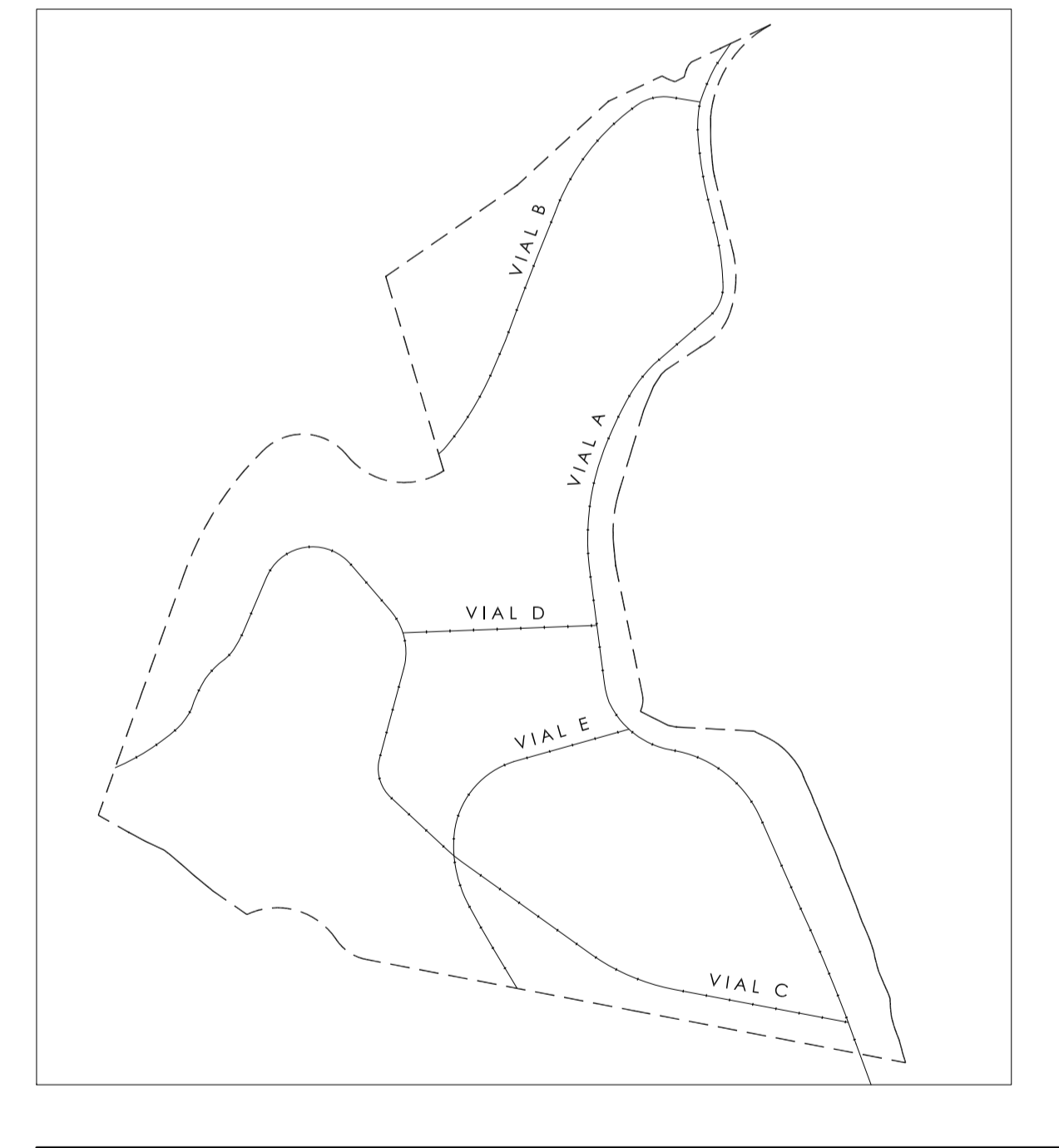
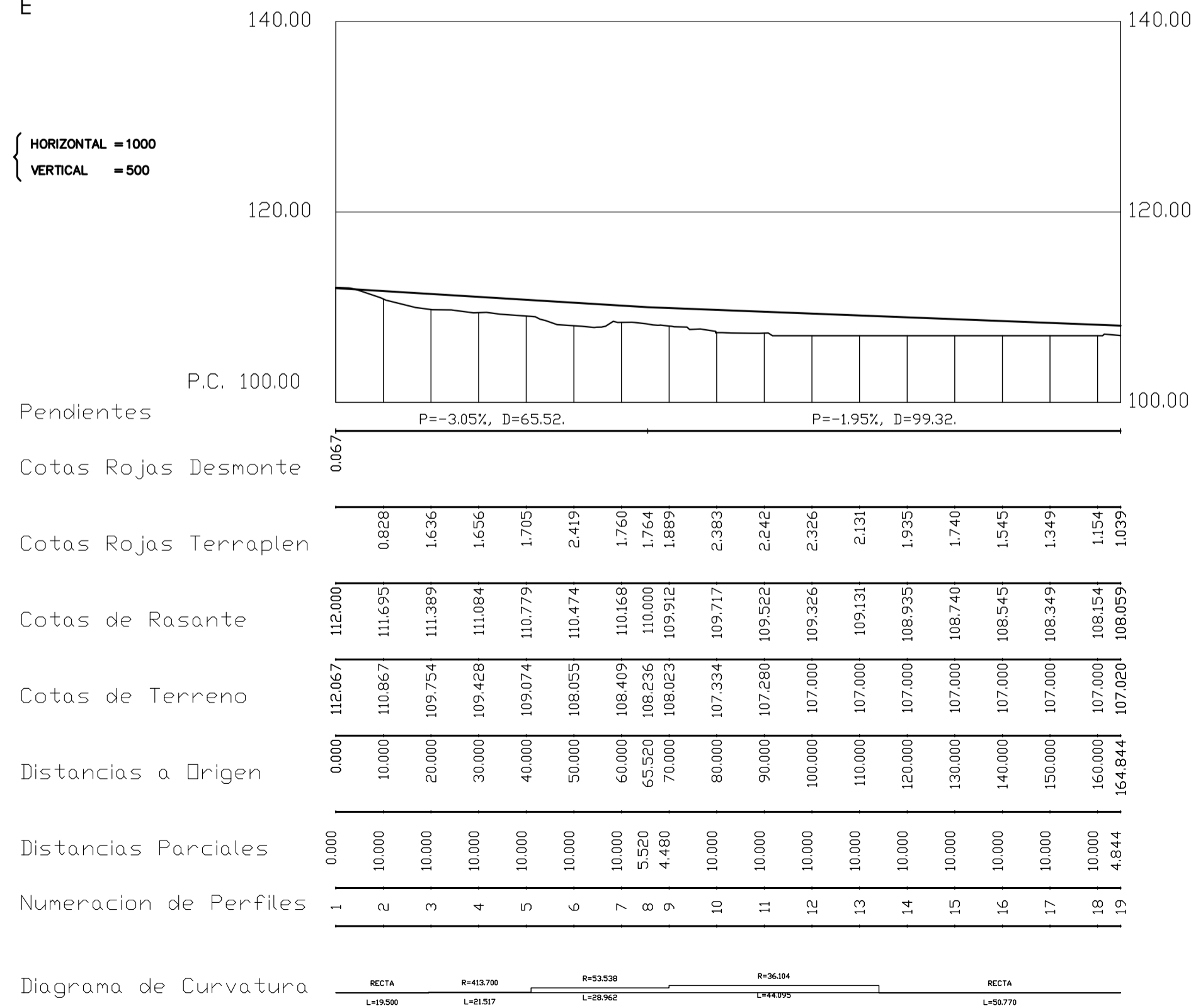

PLANO Nº **P.07**
PROPUESTA

TEXTO REFUNDIDO PLAN PARCIAL DE ORDENACION SOBRE EL SECTOR S.U.S.MOT-14-SAN NICOLAS. MOTRIL-GRANADA

plano PERFILES LONGITUDINALES (III) ESCALA 1:1000
promotor JUNTA DE COMPENSACION DEL PLAN PARCIAL S.U.S. MOT-14-SAN NICOLAS DICIEMBRE 2020

FERNANDO VALLEJO MONTES arquitecto
GR 584

Copia electrónica autenticada de documento pagado con CSU - 03227071000113007 - verificado en el sistema de verificación de documentos. Número de anotación: con fecha de entrada.

**PASO DE PEATONES
ELEVADO**

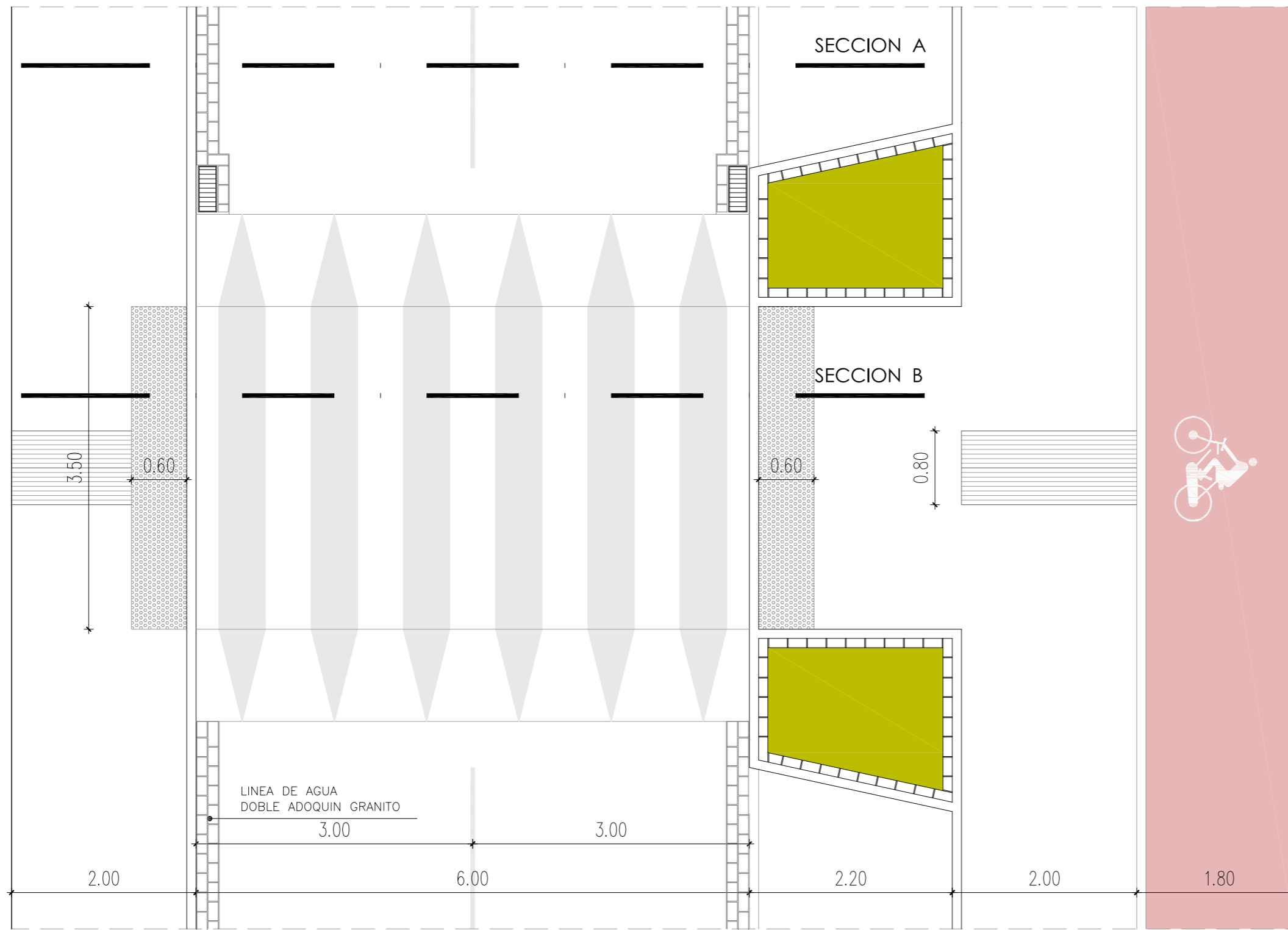

SECCION A

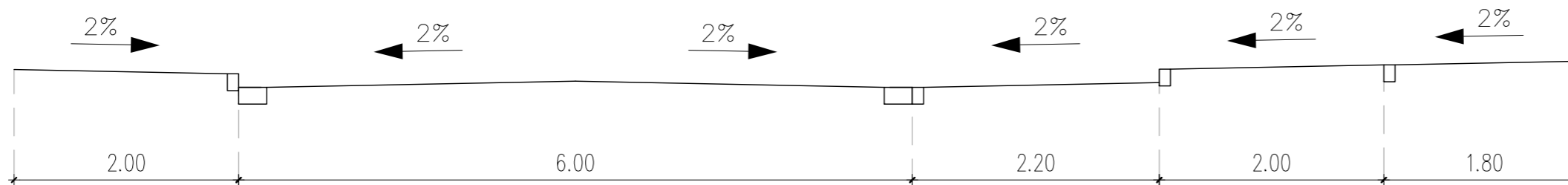

SECCION B

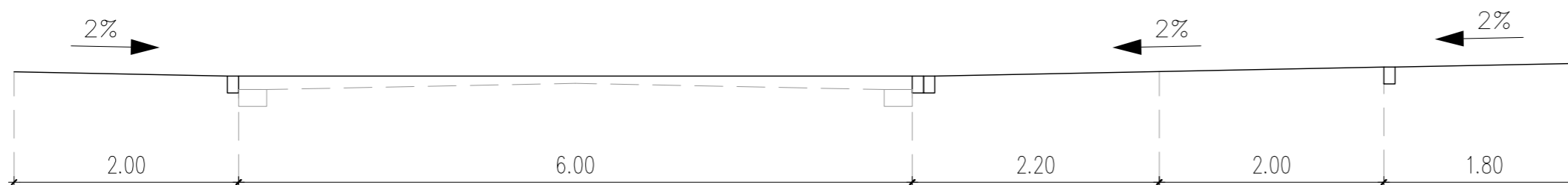

Copia electrónica auténtica de documento paper con CSV: 1352407010203113051 verificable en sede.motril.es/validacion
Número de anotación: con fecha de entrada:

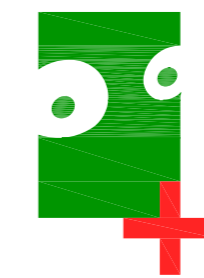

F. Vallejo

PLANO Nº
P.08

PROPUESTA

TEXTO REFUNDIDO PLAN PARCIAL DE ORDENACION SOBRE
EL SECTOR S.U.S.MOT-14-SAN NICOLAS. MOTRIL -GRANADA

plano SECCION PASO DE PEATONES

ESCALA 1:50

promotor JUNTA DE COMPENSACION DEL PLAN PARCIAL S.U.S. MOT-14-SAN NICOLAS

DICIEMBRE 2020

FERNANDO VALLEJO MONTES arquitecto

GR 584

Calte Cerro de los Machos, nº 38, Edificio Altium, Bajo B, 18008 Granada. Tfno: 958 133 731 e-mail: estudio@fernando-vallejo.com www.fernando-vallejo.com



LEYENDA RED DE ABASTECIMIENTO	
	RED ABASTECIMIENTO EXISTENTE
	RED ABASTECIMIENTO. TUBERIA DE FUNDICION SERIE K9
	VALVULA DE COMPUERTA
	BRIDA CIEGA





PLANO Nº
P.09
PROPUESTA

TEXTO REFUNDIDO PLAN PARCIAL DE ORDENACION SOBRE EL SECTOR S.U.S.MOT-14-SAN NICOLAS. MOTRIL -GRANADA

plano **INFRAESTRUCTURAS, RED ABASTECIMIENTO** ESCALA 1:1000
 promotor **JUNTA DE COMPENSACION DEL PLAN PARCIAL S.U.S. MOT-14-SAN NICOLAS** DICIEMBRE 2020

Copia electrónica autenticada de documento pagado con CSU - 0322970170202013007 - verificado en el sistema de verificación de documentos de la Junta de Andalucía. Número de anotación: con fecha de entrada:

Copiar electrónica: autenticar el documento pagado con CSU - 032297017020017006 - verificado en: sede.montesvallejo.com
Número de anotación: con fecha de entrada:



LEYENDA RED DE SANEAMIENTO AGUAS PLUVIALES	
	RED DE AGUAS PLUVIALES CON TUBO PVC 5/1 LINE-EN 1401 SN-4
	POZO DE REGISTRO CIRCULAR Ø120 CM
	IMBORNAL CON TUBERIA DE PVC Ø200
	PUNTO DE VERTIDO A BARRANCO (CON ÁNGULO MAX. 45°)

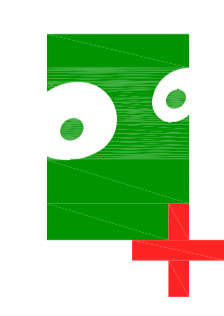

Fernando

PLANO Nº
P.10
PROPUESTA

TEXTO REFUNDIDO PLAN PARCIAL DE ORDENACION SOBRE EL SECTOR S.U.S.MOT-14-SAN NICOLAS. MOTRIL-GRANADA

plano INFRAESTRUCTURAS, RED SANEAMIENTO AGUAS PLUVIALES ESCALA 1:1000

promotor JUNTA DE COMPENSACION DEL PLAN PARCIAL S.U.S. MOT-14-SAN NICOLAS DICIEMBRE 2020

FERNANDO VALLEJO MONTES arquitecto



Calle: Carrer de les Machos, nº 38, Edificio A11km, Bajo B, 18008 Granada. Tfno: 958 133 731 e-mail: estudio@fernando-vl.com www.fernando-vl.com

Copiar electrónica: autenticar el documento pagado con CS3 - 0324270710202011006 - verificado en sede.miteco.es/validador
Número de anotación: con fecha de entrada:



LEYENDA RED DE SANEAMIENTO AGUAS RESIDUALES	
	RED DE AGUAS RESIDUALES CON TUBO PVC S/ UNE-EN 1401 SN-4
	POZO DE REGISTRO CIRCULAR Ø120 CM
	RED ALTERNATIVA DE AGUAS RESIDUALES POR IMPULSION
	BOMBEO RESIDUALES

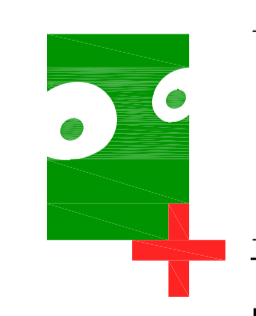

Fernando Vallejo

PLANO Nº
P.11
PROPUESTA

TEXTO REFUNDIDO PLAN PARCIAL DE ORDENACION SOBRE EL SECTOR S.U.S.MOT-14-SAN NICOLAS. MOTRIL -GRANADA

plano INFRAESTRUCTURAS, RED SANEAMIENTO AGUAS RESIDUALES ESCALA 1:1000
promotor JUNTA DE COMPENSACION DEL PLAN PARCIAL S.U.S. MOT-14-SAN NICOLAS DICIEMBRE 2020



Copie electrónica autenticada de documento pagado con CSU - 0322970170200170007 - verificado en el sistema de verificación de documentos de la Junta de Andalucía. Número de anotación: con fecha de entrada.



□ Trsf.

LEYENDA MEDIA TENSION	
	TRAMO DE LINEA AEREA DE MEDIA TENSION A DESMONTAR
	LAMT FUERA DEL SECTOR. PARA CONEXION CON LA LAMT CASTELL
	LINEA AEREA DE MEDIA TENSION CASTELL
	CANALIZACION SUBTERRANEA PROYECTADA EN PE Ø200 mm
	POSTE A EJECUTAR EN LINEA AEREA DE MEDIA TENSION
	PARCELA INFRAESTRUCTURAS PROYECTADA
	CENTRO DE TRANSFORMACION EXISTENTE
	ARQUETA TIPO A1
	ARQUETA TIPO A2





PLANO Nº
P.12
PROPUESTA

TEXTU REFUNDIDO PLAN PARCIAL DE ORDENACION SOBRE EL SECTOR S.U.S.MOT-14-SAN NICOLAS. MOTRIL -GRANADA

plano INFRAESTRUCTURAS, RED MEDIA TENSION

ESCALA 1:1000

promotor JUNTA DE COMPENSACION DEL PLAN PARCIAL S.U.S. MOT-14-SAN NICOLAS

DICIEMBRE 2020

FERNANDO VALLEJO MONTES arquitecto

GR 584

Calle: Camino de los Machos, nº 38, Edificio A11um, Bajo B, 18008 Granada. Tfno: 958 133 731 e-mail: estudio@fernando-vl.com www.fernando-vl.com

Copie electrónica autenticada de documento pagado con CSU - 03242701702020110067 - verificado en sede.montesvallejo.com
Número de anotación: con fecha de entrada:



LEYENDA RED BAJA TENSION	
	LINEA DE BAJA TENSION PE Ø160mm
	PARCELA INFRAESTRUCTURAS PROYECTADA
	ARQUETA TIPO A1

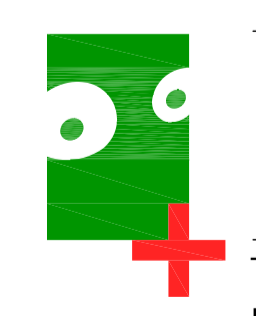

PLANO Nº
P.13

PROPUESTA

TEXTO REFUNDIDO PLAN PARCIAL DE ORDENACION SOBRE
EL SECTOR S.U.S.MOT-14-SAN NICOLAS. MOTRIL -GRANADA

plano INFRAESTRUCTURAS, RED BAJA TENSION ESCALA 1:1000

promotor JUNTA DE COMPENSACION DEL PLAN PARCIAL S.U.S. MOT-14-SAN NICOLAS DICIEMBRE 2020

FERNANDO VALLEJO MONTES arquitecto
GR 584
Calle: Centro de las Machos, nº 38, Edificio A1&um, Bajo B, 18008 Granada. Tfno: 958 133 731 e-mail: estudio@fernando-vallejo.com www.fernando-vallejo.com

Copie electrónica autenticada de documento pagado con CSU - 032297017020017006 - verificado en sede.montesvallejo.com
Número de anotación: con fecha de entrada:



LEYENDA RED DE ALUMBRADO	
	CANALIZACION 1 TUBO PEØ110 DOBLE CAPA
	ARQUETA ALUMBRADO 40x40 cm
	PUNTO LUZ CON COLUMNA DE 8m Y LUMINARIA DE 100W VSAP, BRAZO DE 1m
	CUADRO DE MANDOS
	PARCELA INFRAESTRUCTURAS





PLANO Nº
P.14
PROPUESTA

TEXTU REFUNDIDO PLAN PARCIAL DE ORDENACION SOBRE
EL SECTOR S.U.S.MOT-14-SAN NICOLAS. MOTRIL-GRANADA

plano INFRAESTRUCTURAS, ALUMBRADO PUBLICOESCALA 1:1000

promotor JUNTA DE COMPENSACION DEL PLAN PARCIAL S.U.S. MOT-14-SAN NICOLASDICIEMBRE 2020

FERNANDO VALLEJO MONTES arquitecto**GR 584**

Calle: Carrer de las Machos, nº 38, Edificio A11km, Bajo B, 18008 Granada. Tfno: 958 133 731 e-mail: estudio@fernando-vl.com www.fernando-vl.com

Copiar electrónica: mantener el documento pagado con CSU - 032297017020211000 - remitido al sistema de validación
Número de anotación: con fecha de entrada:



LOS CUADROS DE MANDO QUEDARÁN SUFICIENTEMENTE INTEGRADOS ENTRE EL CONJUNTO EDIFICATORIO

PREFERENTEMENTE SE LOCALIZARÁN EN LAS PARCELAS PREVISTAS PARA INFRAESTRUCTURAS (P.I.)

LEYENDA INFRAESTRUCTURA TELECOMUNICACIONES	
	CANALIZACIÓN 4cP.V.C Ø110 PROYECTADA
	ARQUETA TIPO "D"

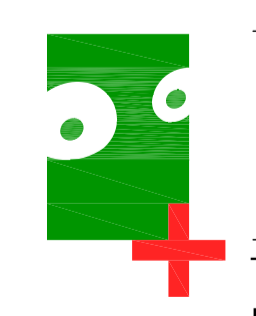

Fernando Vallejo

PLANO Nº
P.15
PROPUESTA



TEXTO REFUNDIDO PLAN PARCIAL DE ORDENACION SOBRE EL SECTOR S.U.S.MOT-14-SAN NICOLAS. MOTRIL -GRANADA

plano INFRAESTRUCTURAS, TELECOMUNICACIONES ESCALA 1:1000
promotor JUNTA DE COMPENSACION DEL PLAN PARCIAL S.U.S. MOT-14-SAN NICOLAS DICIEMBRE 2020

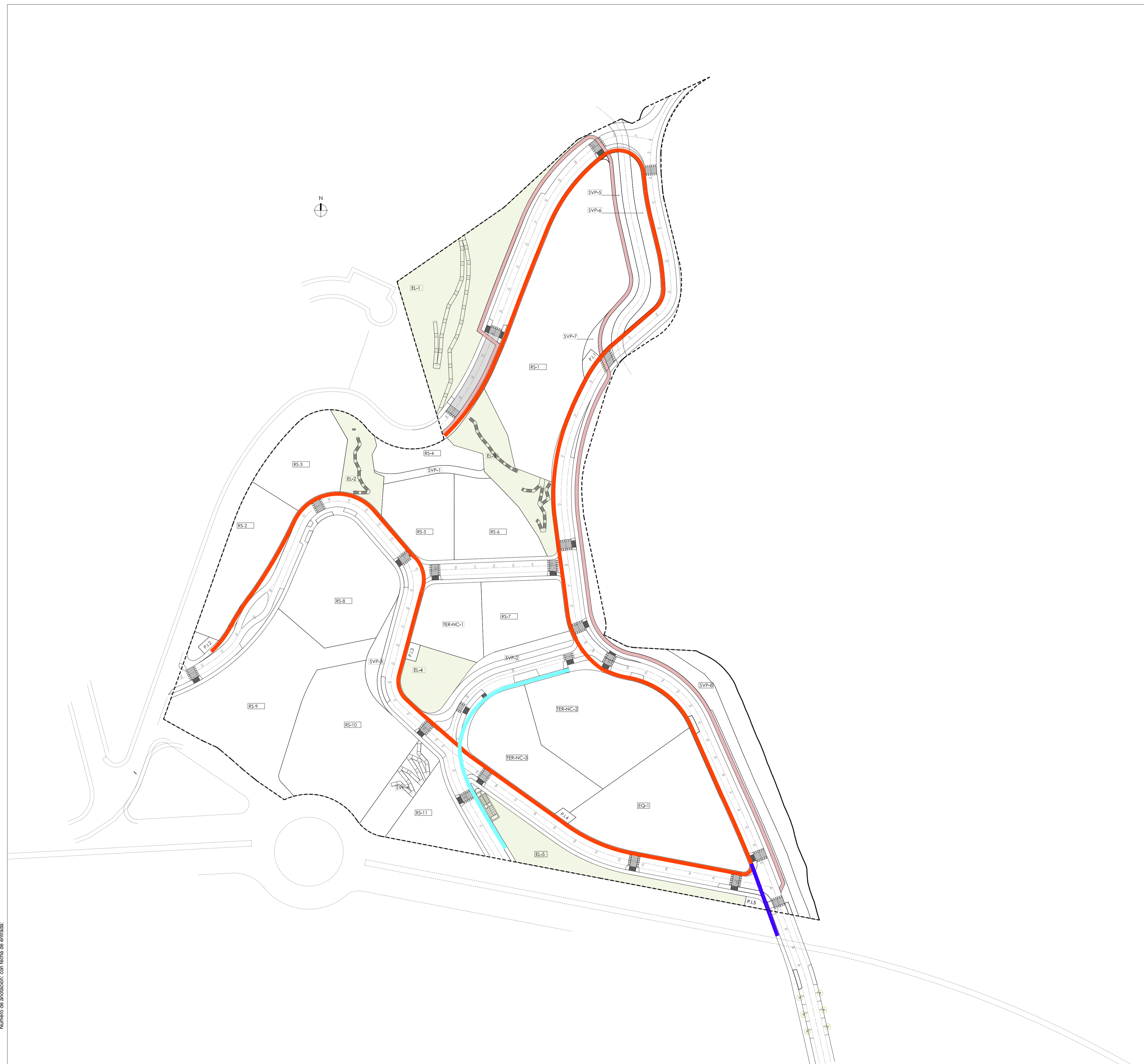

Copie electrónica autenticada de documento pagado con CSU - 032427017020017006 - verificado en sede.montesvallejo.com
Número de anotación: con fecha de entrada:

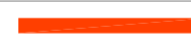

LEYENDA RED DE GAS	
	PE Ø 90 M.P.A.
	PE Ø 63 M.P.A.
	PE Ø 110 M.P.A.

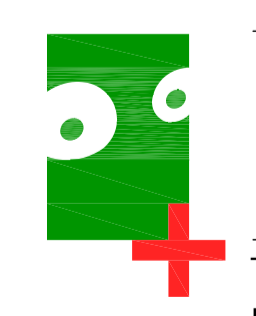

Fernando Vallejo Montes

PLANO Nº
P.16
PROPUESTA

TEXTO REFUNDIDO PLAN PARCIAL DE ORDENACION SOBRE
EL SECTOR S.U.S.MOT-14-SAN NICOLAS. MOTRIL-GRANADA

plano INFRAESTRUCTURAS, RED DE GAS ESCALA 1:1000
promotor JUNTA DE COMPENSACION DEL PLAN PARCIAL S.U.S. MOT-14-SAN NICOLAS DICIEMBRE 2020

