

Red de saneamiento
 Red existente (línea amarilla)
 Red en ejecución (línea verde)
 Red propuesta (línea magenta)

Red de pluviales
 Red existente (línea verde)
 Red propuesta (línea verde)

SA - N^o Actuaciones de mejora o ampliación de caudales en lo memoria
 N^o Actuaciones de mejora o ampliación de caudales en lo memoria
 Estación de bombeo en ejecución (círculo amarillo)

RED DE SANEAMIENTO P.G.O.U.

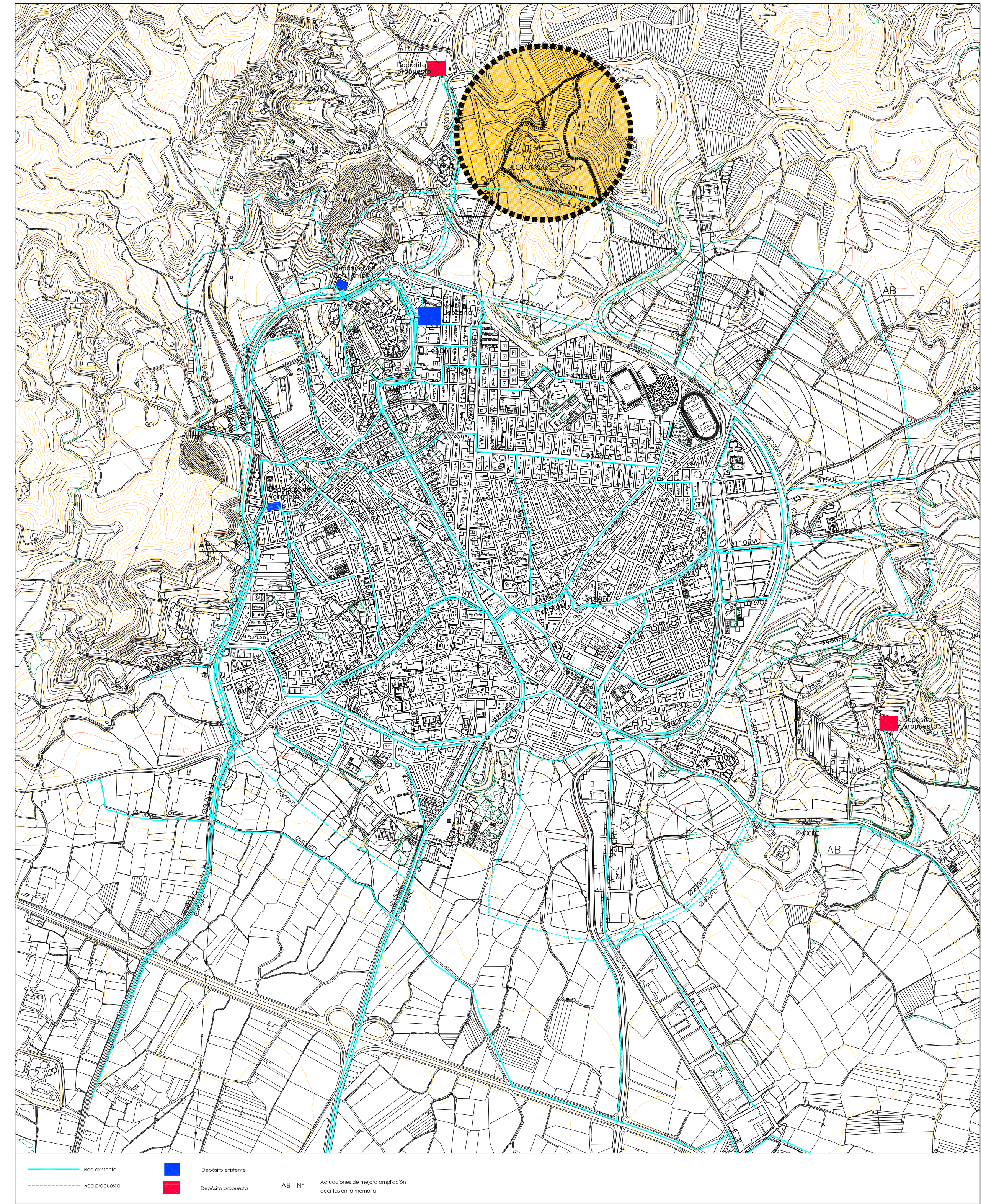

Red existente (línea azul)
 Red propuesta (línea azul)

Depósito existente (cuadrado azul)
 Depósito propuesto (cuadrado rojo)

AB - N^o Actuaciones de mejora ampliación de caudales en lo memoria

RED DE ABASTECIMIENTO P.G.O.U.

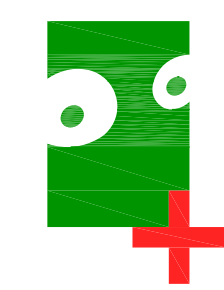



 PLANO N^o
1.03

INFORMACION
 ESCALA 1:10.000

TEXTO REFUNDIDO PLAN PARCIAL DE ORDENACION SOBRE EL SECTOR S.U.S.-MOT-14-SAN NICOLAS. MOTRIL -GRANADA

plano RELACION CON PLANEAMIENTO VIGENTE ESCALA 1:10.000
 RED DE SANEAMIENTO, RED DE ABASTECIMIENTO
 promotor JUNTA DE COMPENSACION DEL PLAN PARCIAL S.U.S. MOT-14-SAN NICOLAS DICIEMBRE 2020

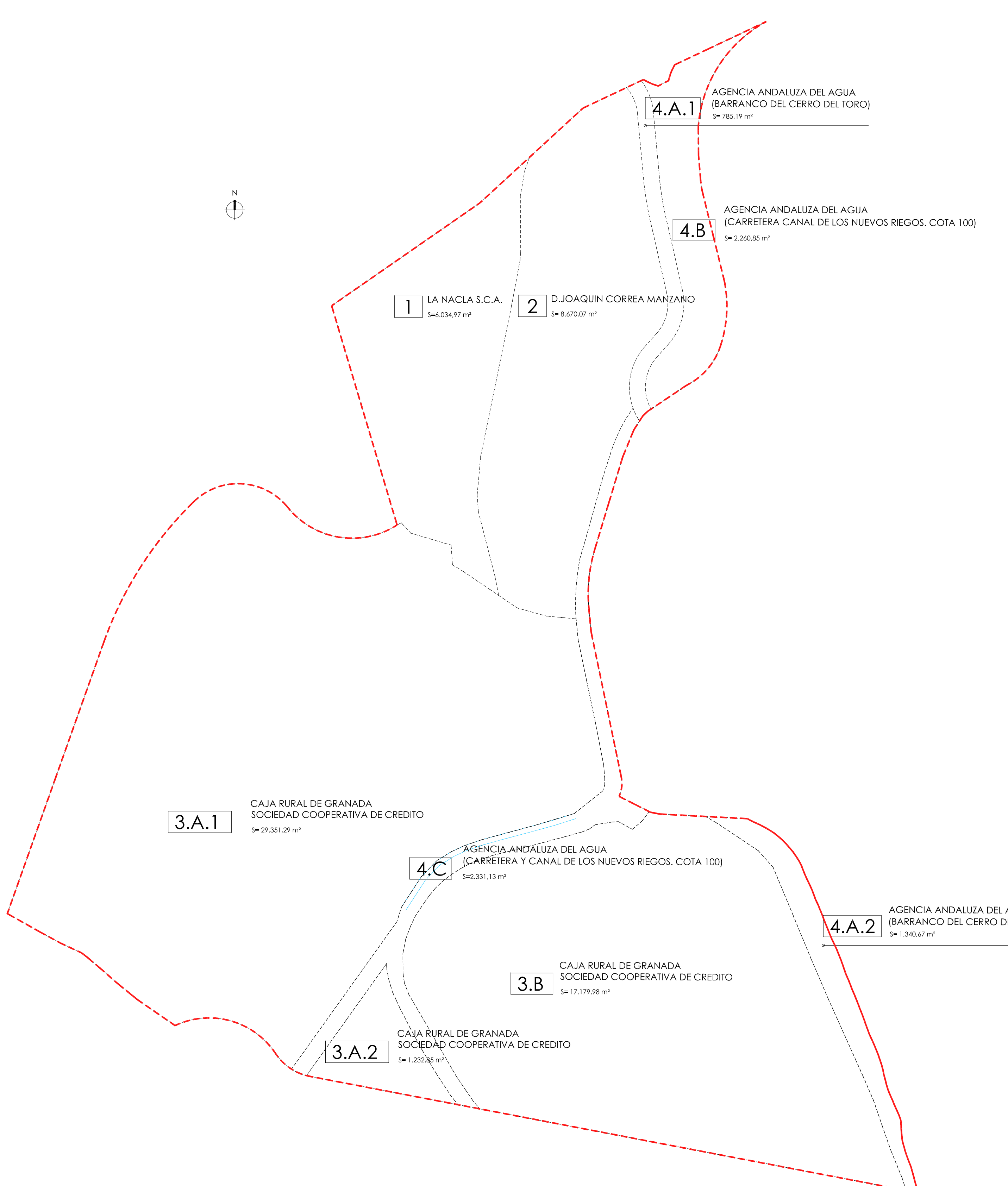



PARCELA	PROPIETARIO	SUPERFICIE
1	LA NACLA SOCIEDAD COOPERATIVA ANDALUZA	6.034,97 M ²
2	D.JOQUIN CORREA MANZANO	8.670,07 M ²
3. A. 1	CAJA RURAL DE GRANADA SOCIEDAD COOPERATIVA DE CREDITO	29.351,29 M ²
3. A. 2	CAJA RURAL DE GRANADA SOCIEDAD COOPERATIVA DE CREDITO	1.232,85 M ²
3.B	CAJA RURAL DE GRANADA SOCIEDAD COOPERATIVA DE CREDITO	17.179,98 M ²
4.A.1	AGENCIA ANDALUZA DEL AGUA (BARRANCO DEL CERRO DEL TORO)	785,19 M ²
4.A.2	AGENCIA ANDALUZA DEL AGUA (BARRANCO DEL CERRO DEL TORO)	1.340,67 M ²
4.B	AGENCIA ANDALUZA DEL AGUA (CARRERA CANAL DE LOS NUEVOS RIEGOS. COTA 100)	2.260,85 M ²
4.C	AGENCIA ANDALUZA DEL AGUA (CANAL DE LOS NUEVOS RIEGOS. COTA 100)	2.331,13 M ²
TOTAL SUPERFICIE SECTOR MOT-14		69.187,00 M ²



 PLANO Nº **1.05**
 INFORMACION

TEXTO REFUNDIDO PLAN PARCIAL DE ORDENACION SOBRE EL SECTOR S.U.S.MOT-14-SAN NICOLAS. MOTRIL -GRANADA

plano ESTRUCTURA DE LA PROPIEDAD ESCALA 1:1000
 promotor JUNTA DE COMPENSACION DEL PLAN PARCIAL S.U.S. MOT-14-SAN NICOLAS DICIEMBRE 2020

Copiar electrónica: autenticar el documento pagando con CS3 - Códigos QR o escanear el código QR verificado en su sistema de verificación. Número de anotación: con fecha de emisión.

Copia electrónica auténtica de documento papel con CSV: 13524070647563611470 verificable en sede.motril.es/validacion
Número de anotación: con fecha de entrada:

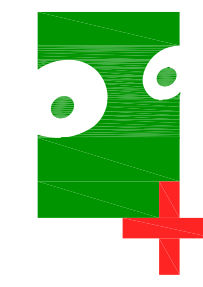
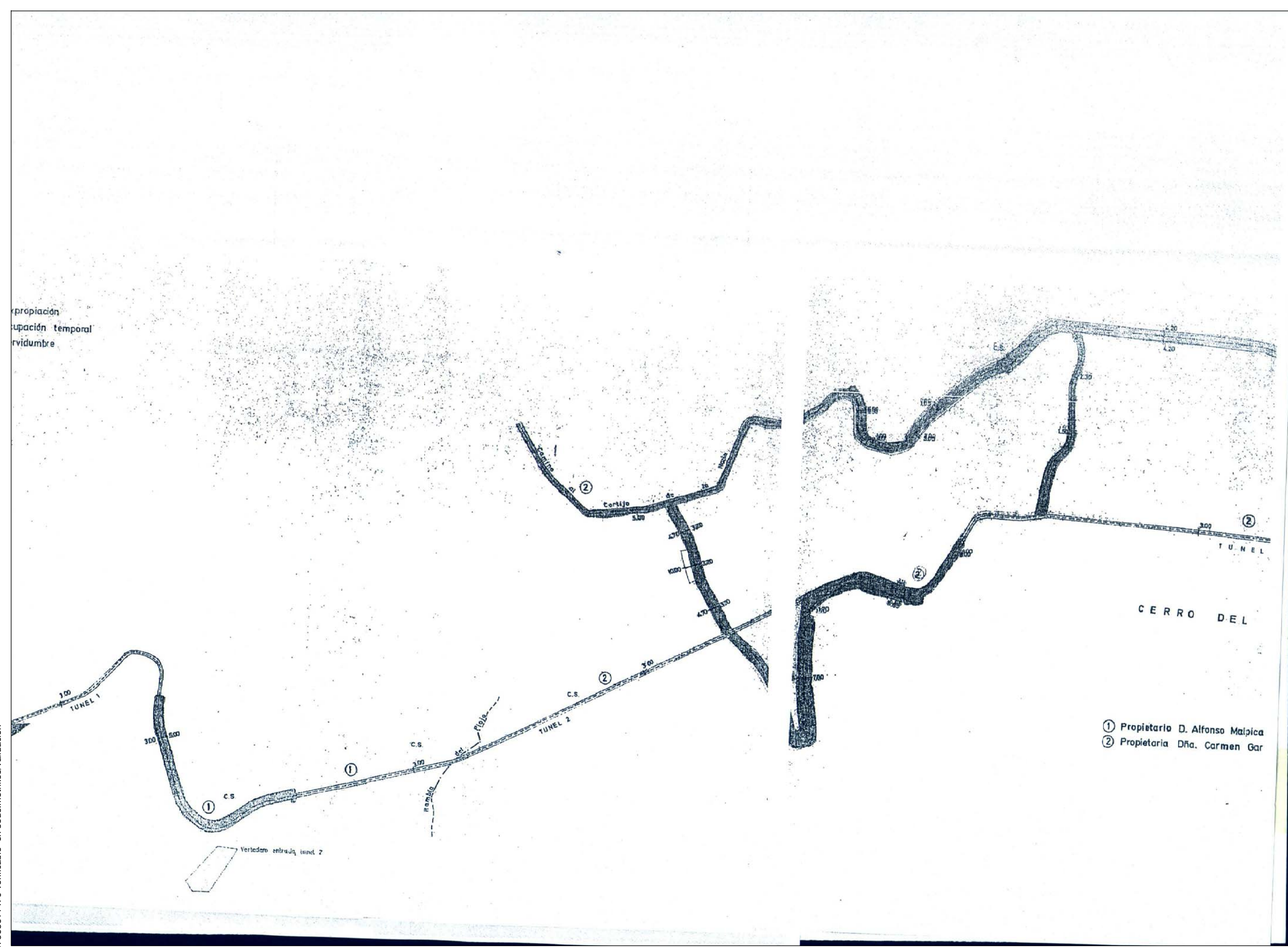

PLANO Nº
1.06
INFORMACION

TEXTO REFUNDIDO PLAN PARCIAL DE ORDENACION SOBRE
EL SECTOR S.U.S.MOT-14-SAN NICOLAS. MOTRIL -GRANADA

plano INFRAESTRUCTURA CANAL COTA 100
promotor JUNTA DE COMPENSACION DEL PLAN PARCIAL S.U.S. MOT-14-SAN NICOLAS DICIEMBRE 2020

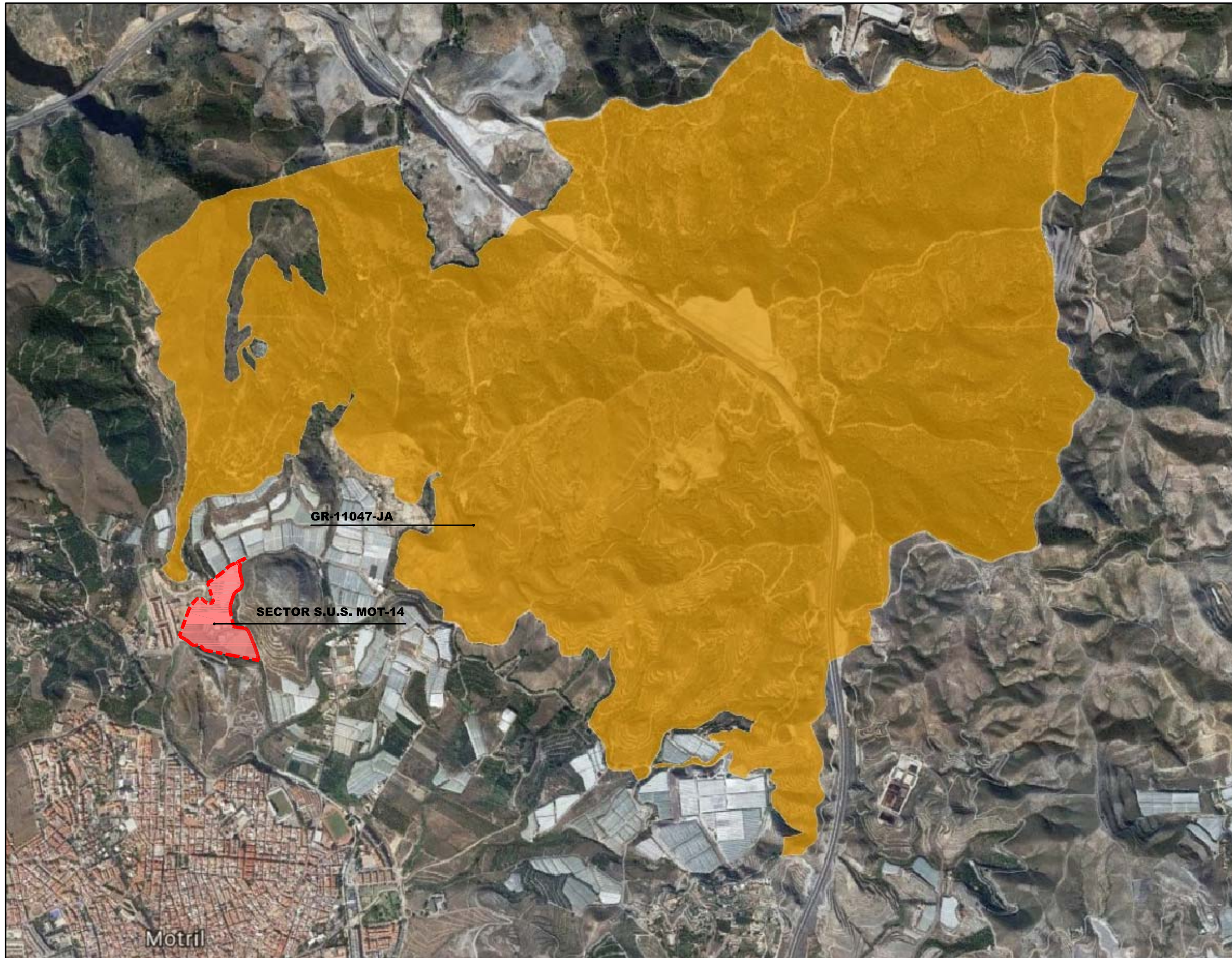

ORDEN de 23 de febrero de 2012, por la que se da publicidad a la relación de montes incluidos en el Catálogo de Montes Públicos de Andalucía

PROVINCIA	TÉRMINO MUNICIPAL	NOMBRE DEL MONTE	CÓDIGO	TITULARIDAD
Granada	Motril	La Nada y Otros	GR-11047-JA	Comunidad Autónoma de Andalucía

Copia electrónica auténtica de documento paper con CSV: 13524070647653611470 verificable en sede.motril.es/validacion
Número de anotación: con fecha de entrada:

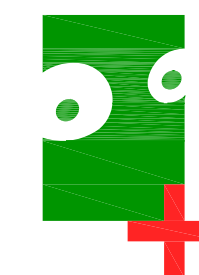

PLANO Nº

1.09

INFORMACION

TEXTO REFUNDIDO PLAN PARCIAL DE ORDENACION SOBRE EL SECTOR S.U.S.MOT-14-SAN NICOLAS. MOTRIL -GRANADA

plano ZONA DE INFLUENCIA FORESTAL

ESCALA 1:15.000

promotor CAJA RURAL DE GRANADA SOCIEDAD COOPERATIVA DE CREDITO Y OTROS

DICIEMBRE 2020

FERNANDO VALLEJO MONTES arquitecto

GR 584

Calte Cerro de los Machos, nº 38, Edificio Altium, Bajo B, 18008 Granada. Tfno: 958 133 731 e-mail: estudio@fernando-vallejo.com www.fernando-vallejo.com